2 - LES ESPACES ET LES SITES NATURELS À PROTÉGER

- Garantir les équilibres écologiques
- Maintenir le fonctionnement écologique des cours d'eau
- Privilégier l'agriculture respectueuse de l'environnement
- Revaloriser les espaces urbains

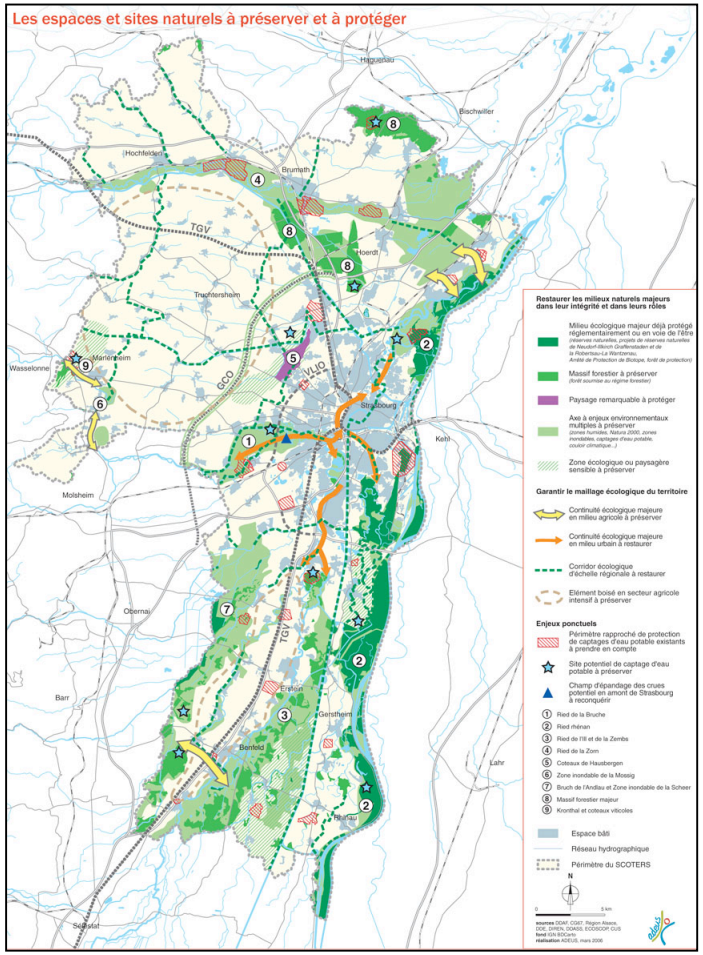

scoters syndicat mixte