



SCHEMA DE COHERENCE TERRITORIALE DE LA REGION DE STRASBOURG
WWW.SCOTERS.ORG

SYNDICAT MIXTE POUR LE SCOTERS



SCHEMA DE COHERENCE TERRITORIALE DE LA REGION DE STRASBOURG
WWW.SCOTERS.ORG

13 rue du 22 novembre
67000 Strasbourg
Tél. 03 88 15 22 22
Fax 03 88 15 22 23
email : syndicatmixte@scoters.org

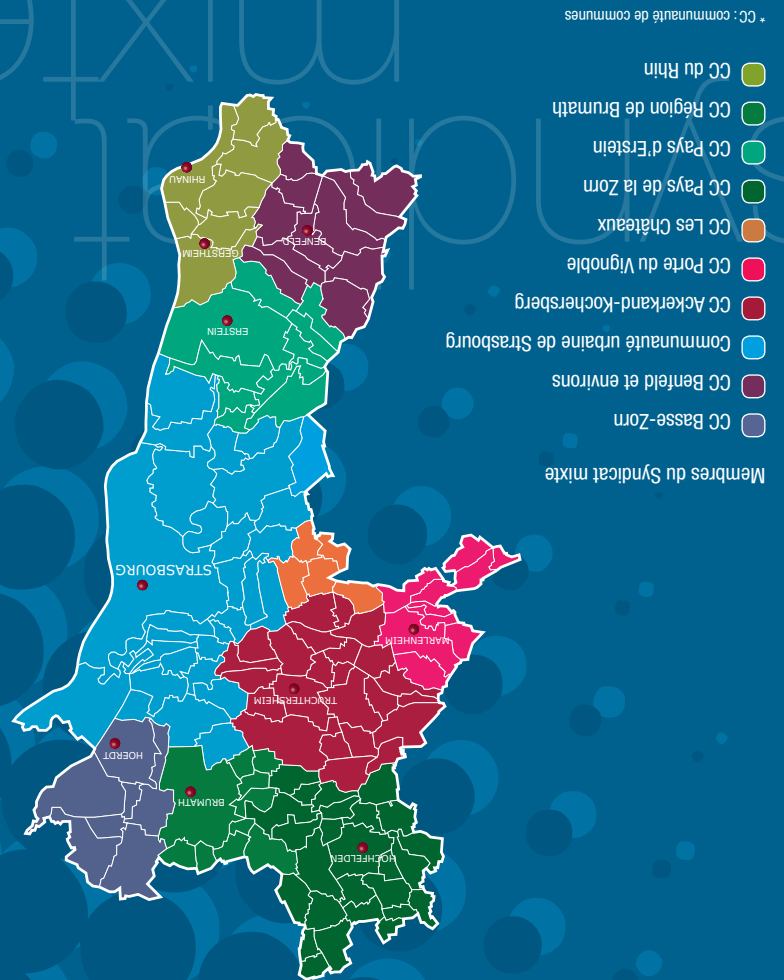

Credits photos: Adeus, CUS • Conception graphique : www.ratiam.com

DÉBATTRE, ÉCHANGER, DÉCIDER

Créé en mars 1999, le Syndicat mixte pour le Schéma de COhérence Territoriale de la Région de Strasbourg (SCOTERS) regroupe 9 communautés de communes et 1 communauté urbaine, représentées par des élus réunis au sein d'un Comité syndical.

Le Comité syndical est un lieu d'échanges où les élus dessinent l'avenir des 138 communes de la région de Strasbourg, en matière d'habitat, de déplacements, de développement économique et d'environnement.

Le Comité syndical est composé de
48 délégués titulaires et de 48 délégués suppléants.
Le Bureau compte 10 élus dont 1 président
et 3 vice-présidents.

ÉLABORER, METTRE EN ŒUVRE, ADAPTER

A sa création, le Syndicat mixte avait pour mission de réviser le Schéma Directeur d'Aménagement et d'Urbanisme de la région de Strasbourg approuvé en 1973.

La loi Solidarité et Renouvellement Urbains (SRU - 2000) a engagé le Syndicat mixte dans l'élaboration du SCoT de la Région de Strasbourg. Depuis le 1^{er} juin 2006, date d'approbation du SCOTERS, les élus se mobilisent pour assurer la mise en œuvre et le suivi des effets du SCoT sur le territoire.

La Loi Engagement National pour l'Environnement (Grenelle II - 2010) renforce le rôle des SCoT en matière de cohérence des politiques publiques et fixe l'évaluation du SCoT tous les 6 ans. En 2012, le Syndicat mixte a procédé à l'analyse des résultats de l'application du SCOTERS. Ce travail a confirmé que le SCOTERS est un projet de territoire partagé, dont l'ambition métropolitaine et les orientations restent pertinentes et stimulantes. Il a également identifié 3 grands thèmes devant faire l'objet de réflexion en vue de l'évolution du document avant 2017 : la consommation foncière (modification n°2 - octobre 2013), l'urbanisme commercial (modification n°3 - à venir) et l'environnement.



PARTAGER, ACCOMPAGNER, CONCRÉTISER

Qu'il s'agisse de l'élaboration ou de la mise en œuvre du SCOTERS, les travaux du Syndicat mixte, se font avec les élus du territoire, l'Etat, la Région Alsace, le Département du Bas-Rhin, les chambres consulaires et les représentants du monde socio-économique et associatif.

La compatibilité des documents et projets d'urbanisme du territoire avec les orientations du SCOTERS constitue le cœur de la mise en œuvre. Elle est gérée par une commission spécifique d'élus désignés par les communautés de communes membres.

Le Syndicat mixte appuie ses réflexions sur les intercommunalités membres autour :

- de rencontres territoriales réunissant les élus du SCOTERS par secteurs géographiques (Nord : CUS, CC Région de Brumath, CC Pays de la Zorn, CC Basse Zorn ; Ouest : CUS, CC Châteaux, CC Porte du Vignoble, CC Kochersberg-Ackerland ; Sud : CUS, CC Pays d'Erstein, CC Rhin, CC Benfeld et environs)
- de rencontres intercommunales réunissant les élus de chaque intercommunalité membre du SCOTERS
- de commissions thématiques : articuler urbanisation et transports en commun, produire 4000 logements par an, structurer le territoire : le rôle des bourgs centres
- de groupes pilotes thématiques : foncier, urbanisme commercial, environnement

Le Syndicat mixte accompagne les élus dans la recherche de la compatibilité des documents d'urbanisme (PDU, PLH, PLU, carte communale...) avec le SCOTERS et développe des outils pédagogiques.



scoters

Le SCOTERS est un document d'urbanisme et de planification qui encadre le développement du territoire de la région de Strasbourg constitué de 138 communes, totalisant près de 602 000 habitants. Il s'articule autour de 3 objectifs politiques : assurer le développement de la métropole strasbourgeoise, veiller au développement équilibré du territoire du SCOTERS, préserver, développer et mettre en valeur les qualités du territoire. Tous les 6 ans les élus procèdent à l'analyse des résultats de l'application du SCOTERS sur le territoire et se posent la question de son maintien ou de son évolution.

Communauté urbaine de Strasbourg

Président Jacques BIGOT Maire d'Ilkirsch-Graffenstaden	Membre du Bureau Anne-Pernelle RICHARDOT Adjointe au maire de Strasbourg	Membre du Bureau Yves BUR Vice-président de la CUS Maire de Lingolsheim	Membre du Bureau Alain JUND Vice-président de la CUS Adjoint au maire de Strasbourg	Délégué titulaire Syamak AGHA BABAEI Vice-président de la CUS Conseiller municipal de Strasbourg	Délégué titulaire Jacques BAUR Maire de Blaesheim	Déléguée titulaire Martine CASTELLON Vice-présidente de la CUS Adjointe au maire d'Ilkirsch-Graffenstaden	Déléguée titulaire Danielle DAMBACH Conseillère municipale de Schiltigheim	Délégué titulaire Patrick DEPYL Maire de La wantzenau	Délégué titulaire Eddie ERB Maire d'Oberschaeffolsheim
Délégué titulaire Claude FRÖHLY Vice-Président de la CUS Adjoint au maire d'Ilkirsch-Graffenstaden	Délégué titulaire Jean-Baptiste GERNET Conseiller municipal de Strasbourg	Délégué titulaire Robert HERRMANN Président de la CUS Adjoint au maire de Strasbourg	Déléguée titulaire Pia IMBS Maire de Holtzheim	Déléguée titulaire Fabienne KELLER Conseillère municipale de Strasbourg	Déléguée titulaire Christel KOHLER Adjointe au maire de Strasbourg	Déléguée titulaire Séverine MAGDELAINE Adjointe au maire d'Ilkirsch-Graffenstaden	Délégué titulaire Thibaud PHILIPPS Conseiller municipal d'Ilkirsch-Graffenstaden	Délégué titulaire Roland RIES Vice-président de la CUS Maire de Strasbourg	Déléguée titulaire Sophie ROHFRITSCH Maire de Lampertheim
Délégué titulaire Thierry SCHAAL Maire de Fegersheim	Délégué titulaire Pierre SCHWARTZ Conseiller municipal de Vendenheim	Déléguée titulaire Laurence VATON Conseillère municipale de Strasbourg	Déléguée titulaire Valérie WACKERMANN Conseillère municipale de Lingolsheim	Déléguée suppléante Jeanne BARSEGHIAN Conseillère municipale de Strasbourg	Déléguée suppléante Françoise BEY Vice-présidente de la CUS Conseillère municipale de Strasbourg	Délégué suppléant Olivier BITZ Adjoint au maire de Strasbourg	Déléguée suppléante Béatrice BULOUE Vice-présidente de la CUS Maire de Mundolsheim	Déléguée suppléante Martine CALDEROLI-LOTZ Conseillère municipale de Strasbourg	Déléguée suppléante Nicole DREYER Adjointe au maire de Strasbourg
Déléguée suppléante Souad EL MAYSOUR Adjointe au maire de Strasbourg	Déléguée suppléante Camille GANGLOFF Conseillère municipale de Strasbourg	Déléguée suppléante Catherine GRAEF-ECKERT Adjointe au maire de Lingolsheim	Délégué suppléant Patrick KOCH Adjoint au maire de Bischheim	Déléguée suppléante Brigitte LENTZ-KIEHL Conseillère municipale d'Ostwald	Délégué suppléant Michel LEOPOLD Maire d'Eckwersheim	Délégué suppléant André LOBSTEIN Maire d'Eckolsheim	Délégué suppléant Jean-Baptiste MATHIEU Conseiller municipal de Strasbourg	Délégué suppléant Jean-Philippe MAURER Conseiller municipal de Strasbourg	Délégué suppléant Raphaël NISAND Conseiller municipal de Schiltigheim
	Délégué suppléant Pierre PERRIN Maire de Soufflweyersheim	Déléguée suppléante Michèle QUEVA Conseillère municipale de Schiltigheim	Déléguée suppléante Edith ROZANT Conseillère municipale d'Ilkirsch-Graffenstaden	Déléguée suppléante Meliké SAHIN Conseillère municipale de Schiltigheim	Délégué suppléant Richard SANCHÓ-ANDREO Conseiller municipal de Bischheim	Déléguée suppléante Françoise SCHAETZEL Conseillère municipale de Strasbourg	Déléguée suppléante Anne-Catherine WEBER Maire de Plobsheim	Délégué suppléant Sébastien ZAEGL Vice-président de la CUS Maire de Geispolsheim	

CC Basse-Zorn

Membre du Bureau Claude KERN Président de la CC Maire de Gries	Délégué titulaire Etienne ROECKEL Vice-président de la CC Maire de Weyersheim	Délégué titulaire Denis RIEDINGER Vice-président de la CC Maire de Hoerdet	Délégué suppléant Pierre GROSS Vice-président de la CC Maire de Geudertheim	Délégué suppléant Marc MOSER Vice-président de la CC Maire de Kurtzenhouse	Délégué suppléant Jean-Marc SUSS Conseiller municipal de Weitbruch
--	---	--	---	--	--

CC Benfeld et environs

Délégué titulaire Denis SCHULTZ Président de la CC Maire de Sand	Délégué titulaire Jean-Jacques BREITEL Vice-président de la CC Maire de Huttenheim	Délégué titulaire Benoît GSELL Conseiller municipal de Benfeld	Déléguée suppléante Francine FROMENT Vice-présidente de la CC Maire de Kogenheim	Délégué suppléant Paul SCHANDENE Conseiller municipal de Sermersheim	Délégué suppléant Bernard SCHNEIDERLIN Adjoint au maire de Huttenheim
--	--	--	--	--	---

CC Ackerland-Kochersberg

2 ^e vice-président Justin VOGEL Président de la CC Maire de Truchtersheim	Délégué titulaire Sylvain WASERMAN Président de la CC Maire de Quatzenheim	Délégué titulaire Etienne BURGER Vice-président de la CC Maire de Kuttolsheim	Délégué titulaire Roland MICHEL Maire de Wimersheim	Délégué suppléant Jean-Claude LASTHAUS Vice-président de la CC Maire de Berstett	Délégué suppléant Gaston BURGER Maire de Dingsheim	Délégué suppléant Jean-Charles LAMBERT Maire de Stutzheim-Offenheim	Délégué suppléant Alain NORTH Maire de Wintzenheim -Kochersberg
--	--	---	--	--	---	--	---

CC Pays d'Erstein

3 ^e vice-président Jean-Marc WILLER Président de la CC Maire d'Erstein	Déléguée titulaire Claudine HERRMANN Vice-présidente de la CC Maire de Nordhouse	Délégué titulaire Stéphane SCHAAL Maire de Limersheim	Délégué suppléant Christian ADAM Adjoint au maire d'Ichtratzheim	Délégué suppléant Christophe BREYSACH Maire de Osthouse	Délégué suppléant Nicolas NIEDERGANG Adjoint au maire de Hindisheim
---	--	--	--	--	---

CC Pays de la Zorn

Membre du Bureau Bernard FREUND Président de la CC Maire de Wingersheim	Déléguée titulaire Mireille GOEHRY Vice-présidente de la CC Maire de Mittelhausen	Délégué titulaire Xavier ULRICH Vice-président de la CC Adj. au maire de Schwindratzheim	Déléguée suppléante Marie-Paule LEHMANN Maire de Scherlenheim	Délégué suppléant Daniel LENGENFELDER Maire de Lixhausen	Délégué suppléant Georges PFISTER Vice-président de la CC Maire de Hochfelden
---	---	--	--	---	---

CC Porte du Vignoble

Délégué titulaire Marcel LUTTMANN Président de la CC Maire de Marlenheim	Délégué titulaire François JEHL Vice-président de la CC Maire de Odratzheim
Délégué suppléant Yves JUNG Maire de Wangen	Délégué suppléant Nicolas WINLING Maire de Dahlenheim

CC Région de Brumath

1 ^{er} vice-président Etienne WOLF Président de la CC Maire de Brumath	Délégué titulaire Serge SCHAFF Adjoint au maire de Brumath
Déléguée titulaire Michèle VOLTZ Maire de Rottelsheim	Délégué suppléant André BURG Maire de Kriegshiem
Délégué suppléant Patrick DENNI Vice-président de la CC Maire de Bilwisheim	Délégué suppléant François STIEGLER Adjoint au maire de Krautwiller

CC du Rhin

Membre du Bureau Eric KLETHI Président de la CC Maire de Boofzheim	Déléguée titulaire Laurence MULLER-BRONN Vice-présidente de la CC Maire de Gerstheim	Délégué suppléant Jean-Paul ROTH Maire de Rhinau	Délégué suppléant Raymond SIEGWALD Conseiller municipal de Boofzheim
--	--	---	--

CC Les Châteaux

Délégué titulaire Dany KARCHER Vice-président de la CC Maire de Kolbsheim	Délégué suppléant Bernard MULLER Adjoint au maire de Hangenbieten
---	---

les élus du
Syndicat
mixte

